Vlaanderen
is zorg

een vaccin tegen corona

veilig

gratis

snel

samen voor een gezond VLAANDEREN

Waarom krijg je een vaccin tegen corona?

- je krijgt **geen corona**

- je **beschermt anderen**

65 jaar en ouder

personen met
long-, hart-, of vaatziekte

jonge, gezonde
personen

personen met suikerziekte
of hoge bloeddruk

- je kan sneller terug **normaal leven**

samen voor een gezond VLAANDEREN

Hoe krijg je het vaccin?

er zijn verschillende soorten vaccins

- een vaccin met 2 spuiten

je krijgt
een **eerste spuit**
in je bovenarm

wacht
enkele weken

je krijgt een
tweede spuit
in je bovenarm

wacht
2 weken

alleen nu ben je
helemaal beschermd
tegen corona

- een vaccin met 1 spuit

je krijgt
een **spuit**
in je bovenarm

wacht
2 weken

nu ben je
helemaal
beschermd
tegen corona

Hoe werkt het vaccin?

je krijgt
het vaccin

je maakt
anti-stoffen

de anti-stoffen
beschermen je
tegen het virus

Je kreeg het vaccin. Wat moet je nu doen?

- blijf de regels volgen

blijf 1,5m
van elkaar

draag een
mondmasker

was veel je
handen met
water en zeep

- kregen meer dan 70% van de personen het vaccin? dan veranderen de regels

samen voor een gezond VLAANDEREN

Je kreeg het vaccin. Kan je last krijgen?

- vaak krijg je last:

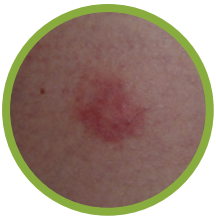

roodheid, pijn of zwelling in je bovenarm

je bent **moe**

lichte **koorts**

je hebt **hoofdpijn**

- dat is normaal en niet erg
  je kan paracetamol nemen

maximum
1 gram
om de 4 à 6 uur

maximum
3 gram per dag

wil je meer info?
heb je lang last?
vraag het aan
de dokter

Is het vaccin veilig?

ja, het vaccin is veilig

experts over de hele wereld
werkten aan het vaccin

experts weten goed
hoe ze dit moeten doen en
hoe ze dit moeten testen

het vaccin was dringend:
experts kregen snel veel geld
om het vaccin te maken

elk vaccin in België is
streng gecontroleerd
door de wetenschap
en goedgekeurd door Europa

heel veel personen kregen al het vaccin
dat ging goed

samen voor een gezond VLAANDEREN

Kan iedereen het vaccin krijgen?

- spreek eerst met je dokter als:

je vroeger een allergische reactie had na een vaccin of medicatie

- wacht met je vaccin:

ben je ziek?
wacht tot je helemaal genezen bent

had je een positieve corona test?
ben je ziek?
je moet minimum 14 dagen genezen zijn

samen voor een gezond VLAANDEREN

Wanneer krijg je het vaccin?

- hieronder vind je de planning per maand
  dit kan nog veranderen
- de laatste planning vind je op
  www.info-coronavirus.be

januari

woon-zorg-centra

bewoners

personeel

ziekenhuis

dokters

verplegers

februari

huisdokters

zorgverleners

bewoners uit
andere zorgcentra

tandartsen

apothekers

ziekenhuis:
ander personeel

Wanneer krijg je het vaccin?

maart

personen
ouder dan 65 jaar

personen
met een risico

april

personen met een essentiële functie

vanaf juni

personen ouder dan 18 jaar

samen voor een gezond VLAANDEREN

Hoe weet je wanneer je het vaccin krijgt?

je krijgt een **uitnodiging**

een brief

een sms

een e-mail

je schrijft je in
via de telefoon of via de computer

past het moment niet?
kies een ander moment

Hoe weet je wanneer je het vaccin krijgt?

je krijgt een **uitnodiging**

een brief

een sms

een e-mail

je schrijft je niet in

je stad of gemeente contacteert je

samen voor een gezond VLAANDEREN

V.U. Dirk Dewolf, administrateur-generaal Zorg en Gezondheid, Koning Albert II-laan 35 bus 33, 1030 Brussel

Waar krijg je het vaccin?

je krijgt
het vaccin in een
vaccinatie-centrum

je krijgt het adres
bij de uitnodiging

Hoeveel kost het vaccin?

het vaccin is gratis

Heb je vragen?

kijk op
www.laatjevaccineren.be

www.info-coronavirus.
be/nl/vaccinatie

AGENTSCHAP
ZORG &
GEZONDHEID

wablieft

Open School
voor volwassenen
Kortrijk
Roeselare